# Picksmart

# 2.9 “ PE29R_V4_BLE

| 产品参数 | 产品型号 | PE29R_V4_BLE |
|---|---|---|
| | 尺寸(mm) | 88.5*41.5*13.8mm |
| | 显示技术 | 电子墨水屏 |
| | 显示区域(mm) | 29(H) * 66.9(V) |
| | 分辨率(像素) | 296*128 |
| | 像素尺寸(mm) | 0.227*0.226 |
| | 显示颜色 | 黑/白/红 |
| | 视觉角度 | 180° |
| | 工作温度 | 0-50℃ |
| | 产品重量 | 45g |
| | 电池容量 | 1200mAh (CR2450*2) |
| | 续航时间 | 3-5 年 |
| | 工作频率 | 2.4G |
| | 无线固件更新 | 是 |
| | 支持内容格式 | 文本/图片/二维码/条形码 |
| | 通信半径 | 10m |
| | 模板设计 | 是 |
| | 通信设备 | 安卓手机/苹果手机/平板电脑 |

picksmart

深圳皮克智能技术有限公司

地址：深圳市宝安区新安三路 88 号德冠廷商务中心 406 室

电话：131 2873 5822 / 0755-2963 8421 QQ：212385937

网址：www.picksmart.cn 邮箱：picksmart@163.com

# 产品安装方式：

| 方式 | 图片 |
| --- | --- |
| 桌面支架 | |
| 粘贴支架 | 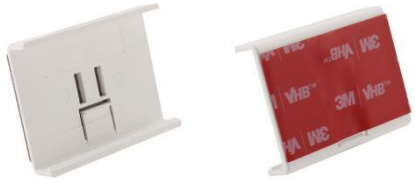 |
| 轨道架 | |
| 磁吸支架 | 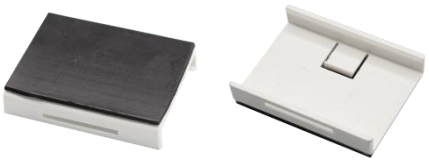 |
| 半透明夹子 | |
| 半透明支架 | |

picksmart
深圳皮克智能技术有限公司
地址：深圳市宝安区新安三路 88 号德冠廷商务中心 406 室
电话：131 2873 5822 / 0755-2963 8421　　QQ：212385937
网址：www.picksmart.cn　　邮箱：picksmart@163.com